

Aktionsangebote Edelstahlregale und Aluminiumregale

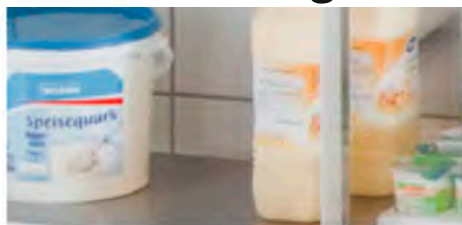

Das Beste ist gerade gut genug. Auch im Lagerraum - dann ist das Standregal Norm 5 die Wahl. Das macht jeden auch noch so harten Einsatz locker mit. Maximal robust, hart im nehmen und deshalb auch extrem langlebig.

Norm 5 Standregal H=1800 mm mit 4 geschlossenen Auflagen pro Regalfeld, Feldlast 600 kg
 Fachlast: 125 -150 kg (je nach Feldlänge)
 Regale mit Gitterrost oder Blechrost auf Anfrage

Standregal - Norm 5



Gesamtbreite mm	Aufteilung	Tiefe 300 mm €	Tiefe 400 mm €	Tiefe 500 mm €	Tiefe 600 mm €
1000	1 x 1000	311,00	344,00	380,00	409,00
1200	1 x 1200	355,00	394,00	437,00	484,00
1500	1 x 1500	412,00	445,00	502,00	567,00
1775	2 x 900	509,00	565,00	634,00	697,00
1975	2 x 1000	531,00	594,00	662,00	718,00
2375	2 x 1200	617,00	695,00	778,00	869,00
2775	2 x 1400	689,00	745,00	864,00	985,00
2975	2 x 1500	733,00	796,00	907,00	1035,00
3450	2x1000 + 1x1500	851,00	945,00	1067,00	1186,00
3650	1x900 + 2x1400	898,00	981,00	1132,00	1283,00



Optimale Reinigungsfreundlichkeit und maximale Hygiene. In Sachen Sauberkeit macht es Ihnen das Standregal Norm 12 leichter. Die Kunststoffauflagen, mit geringem Gewicht und einfach entnehmbar, lassen sich sogar in der Spülmaschine reinigen.

Norm 12 Standregal, H=1800 mm, mit 4 Kunststoff-Rostauflagen pro Regalfeld, Feldlast 600 kg; Fachlast: 100 -150 kg (je nach Feldlänge) - Regale mit geschlossenen Auflagen auf Anfrage

Standregal - Norm 12 Aluminium/Kunststoff

Gesamtbreite mm	Aufteilung	Tiefe 400 mm €	Tiefe 500 mm €	Tiefe 600 mm €
1000	1 x 1000	250,00	275,00	286,00
1200	1 x 1200	272,00	283,00	319,00
1500	1 x 1500	311,00	329,00	362,00
1775	2 x 900	409,00	448,00	481,00
1975	2 x 1000	430,00	477,00	495,00
2375	2 x 1200	473,00	491,00	560,00
2775	2 x 1400	509,00	563,00	603,00
2975	2 x 1500	553,00	585,00	646,00
3450	2x1000 + 1x1500	671,00	733,00	779,00
3650	1x900 + 2x1400	679,00	751,00	805,00

Aktionsangebote Servierwagen SW



Edelstahl, ausgestattet mit 2 Borden, Tragkraft pro Bord: 40 kg, tiefgezogene Borde mit ringsumlaufenden, erhöhtem Profilrand. 4 Lenkrollen D=125 mm, in verzinkt-chromatisierten Gehäusen, davon 2 mit Totalfeststellern.

Modell	Bordmaß mm	Höhe oberstes Bord	Nutzhöhe zwischen den Borden	Maße BxTxH mm	Art.-Nr.	Preis in €
SW 6x4/2	600 x 400	800	538	695 x 495 x 892	HU0124002	273,00
SW 8x5/2	800 x 500	851	591	895 x 595 x 960	HU0111932	231,00
SW 10x6/2	1000 x 600	851	591	1095 x 695 x 960	HU0112052	406,00



Edelstahl, ausgestattet mit 3 Borden, Tragkraft pro Bord: 40 kg, tiefgezogene Borde mit ringsumlaufenden, erhöhtem Profilrand. 4 Lenkrollen D=125 mm, in verzinkt-chromatisierten Gehäusen, davon 2 mit Totalfeststellern.

Modell	Bordmaß mm	Höhe oberstes Bord	Nutzhöhe zwischen den Borden	Maße BxTxH mm	Art.-Nr.	Preis in €
SW 6x4/3	600 x 400	800	251	695 x 495 x 892	HU0124012	310,00
SW 8x5/3	800 x 500	851	278	895 x 595 x 960	HU0111962	273,00
SW 10x6/3	1000 x 600	851	278	1095 x 695 x 960	HU0112082	490,00

FAX-Nachricht an 039 032 - 752

Kundennummer falls bekannt

Bestellung Aktionsangebote

Absender:

..... Stück Edelstahl-Regal L= á

Zuständig:

..... Stück Edelstahl-Regal L= á

Anlieferzeiten

..... Stück Edelstahl-Regal L= á

Straße:

..... Stück Edelstahl-Regal L= á

PLZ / Ort:

..... Stück Edelstahl-Regal L= á

Telefon:

..... Stück Aluminium-Regal L= á

Telefax:

..... Stück Aluminium-Regal L= á

e-mail:

..... Stück Aluminium-Regal L= á

Unterschrift

..... Stück Aluminium-Regal L= á

Stempel

..... Stück Aluminium-Regal L= á

..... Stück Aluminium-Regal L= á

..... Stück Servierwagen Art-Nr..... á

..... Stück Servierwagen Art-Nr..... á

..... Stück Servierwagen Art-Nr..... á

Alle Preise gültig
bis zum
31.12. 2017



LagerTechnik Thilo Simlacher
Liestener Dorfstraße 37
29410 Salzwedel

Tel.: 039 032 / 751
Fax.: 039 032 / 752
e-mail: info@1a-Regale.de